Persönlichkeitsentwicklung

Der Aufbruch in eine neue Zeit geht mit immer größeren Schritten voran, die Kräfte der Veränderung sind deutlich spürbar. In allen zwischenmenschlichen Bereichen, im Berufs- und Geschäftsleben, in Bildung, Gesundheit, Erziehung, Politik sowie im Wirtschafts- und Finanzsystem steht ein grundlegender Bewusstseinswandel an.

Mehr Sinnerfüllung, Gesundheit & Erfolg

Eine Vorbereitung auf diese neue Zeit ist heute wichtiger denn je, denn die Natur- und Lebensgesetze verlangen nach positiven Veränderungen, Weiterentwicklung und intuitiven Entscheidungen im Sinne der Energie der Liebe in allen Lebensbereichen.

„Bildung und Ausbildung ist unser Pass für die Zukunft und das Morgen gehört denjenigen, die sich heute darauf vorbereiten.“ (Wolfgang Gerhardt)

Das neue Seminarprogramm

bietet Ihnen die aktuellsten Informationen, um die Zusammenhänge zwischen Seele, Verhalten, Beziehungen, Gesundheit, Lebensablauf und Zellregeneration ursächlich und verständlich zu erkennen und im Alltag erfolgreich umzusetzen.

Seele, Körper & Geist verwöhnen

Das Planteurhaus in Hettstedt bietet in einer herzlichen Atmosphäre entspannte Seminar-, Wohlfühl- und Gesundheitstage im schönen Ostharz in Sachsen-Anhalt.

Gesundheit und Balsam für die Seele

- Sehr angenehmes und mildes Klima
- Frische, wohlschmeckende und heilungsfördernde Gesundheitskost mit natürlichen sekundären Pflanzenstoffen zur Zellregeneration
- Entspannen, erholen und regenerieren Sie sich bei den vielen Spazier- und Wanderwegen in schöner Natur und Landschaft
- Idyllischer Teich vor dem Haus mit Bänken zum Genießen

Anmeldungen werden wegen der begrenzten Zimmerzahl ab sofort entgegengenommen!

Anfahrt

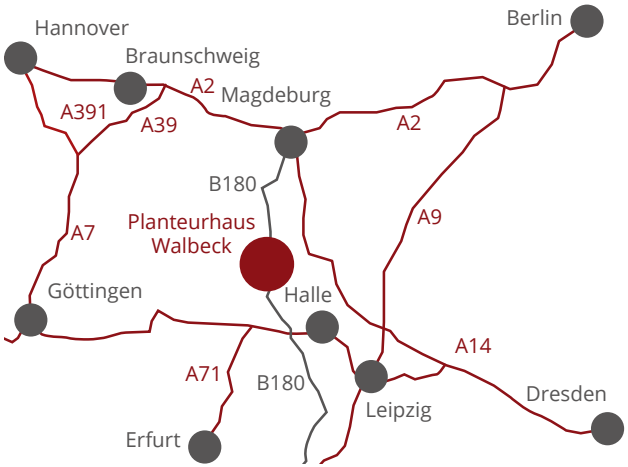

Bei weiteren Fragen oder Wünschen sind wir gerne für Sie da!

IGEL – Institut für Gesundheit und Erfolg im Leben
87654 Friesenried, Salenwanger Str. 4, Tel.: +49 (0) 83 47-98 15 93
Fax.: +49 (0) 83 47-98 15 94, www.igelseminare.de

Ernährung, Seele & Gesundheit

Wie beeinflusst die Wahl der richtigen Lebensmittel die körperliche und seelische Gesundheit sowie die Gefühle und das Wohlbefinden des Menschen?

„Tiefste Wahrheiten und letzter Erkenntnisse sind nur jenen Menschen zugänglich, die ihren Körperhaushalt auf Ökonomie, Reinheit und Frische umstellen, am besten durch eine schlichte Ernährung aus lebensfrischen Speisen.“ (Pythagoras)

Nachtregeneration

Wie kann ich länger jung, schön und gesund bleiben?

Wir zeigen den Weg zur idealen Nachtregeneration und Energieaufladung für den nächsten Tag.

„Wer kein Gespür hat für die Würde der Nacht, der wird auch den nächsten Tag nicht gut bestehen …“ (A. Grün)

Wie innen so außen

Durch das Prinzip der Resonanz kann sich das Verhalten, Sprechen und Entscheiden eines Menschen in seiner Umwelt widerspiegeln. Oftmals stört man sich am Verhalten der Mitmenschen, ohne die eigenen Verhaltensmuster und Schattenseiten dahinter zu begreifen.
In diesem Seminar haben Sie die Möglichkeit die Zusammenhänge zu erkennen, wie unser Innenleben im Außen durch unsere Mitmenschen gespiegelt wird.

Wie werde ich glücklich?

Seelische Werte geben dem Leben einen Sinn. Äußere Dinge sind vergänglich, seelische Werte bleiben und schenken dem Menschen Sicherheit, Orientierung für das Leben und Sinnerfüllung.

Das Spiel des Lebens verläuft nach bestimmten Regeln. Positive Charaktereigenschaften, seelische Werte sowie das Erkennen der Gesetze des Lebens verbessern die Intuition und sind die Schlüssel zum eigenen Glück.

Was bedeutet Glück?

Glück bedeutet, eine aus dem Inneren kommende Lebensfreude, intensive Lebensenergie und Vitalität. Es vermittelt ein Gefühl der Liebe, Zufriedenheit und die Harmonie mit dem Fluss des Lebens. Das Gefühl des Glücks bringt den Menschen in tiefe Resonanz mit sich selbst, mit seinem inneren seelischen Reichtum sowie seinen Talenten, Fähigkeiten und Entscheidungen.

„Mut steht am Anfang des Handelns, Glück am Ende.“ (Demokrit)

Glück, Harmonie und Erkenntnis

Das Ziel des Lebens ist Glück, Geborgenheit und vor allem Liebe. Das Erkennen der Spiegel- und Resonanzgesetze sind der Durchbruch zu Glück, Geborgenheit und Vertrauen. Alles was uns begegnet ist eine Hilfe zur Erkenntnis und Veränderung.

„Wer ständig glücklich sein möchte,
muss sich oft verändern.“ (Konfuzius)

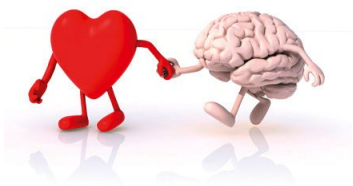

Sonderpreis für Seminargruppe

Vollpension mit qualitativ hochwertiger Gesundheitskost.
EZ zum Preis von € 62,-p.P.p.N.,Halbes DZ € 52,- p.P.p.N.
Seminargebühr: € 399,- abzügl. hohem Frühbucherrabatt

Anmeldung: Glücklich werden

Seelisches Pfingstseminar vom 06.-10.06.2014 im Planteurhaus
Beginn: Freitag, 06.06.2014 nach dem Abendessen
Ende: Dienstag, 10.06.2014 nach dem Frühstück

Persönliche Angaben

Anrede	
Name, Vorname	
Straße / Hausnr.	
PLZ, Ort, Land	
Geburtsdatum	
Telefon/Mobil	
eMail	
Beruf	

An– und Abreise

Anreise		Abreise	

Unterbringung

Ich wünsche ein ☐ EZ ☐ halbes DZ ☐ ganzes DZ

Ich reise an per: ☐ PKW ☐ Bahn ☐ Flugzeug

Falls Einzelzimmer ausgebucht sind, reservieren wir ein halbes DZ.

Datum _____ Unterschrift _____

Mit der Seminarbestätigung erhalten Sie die Rechnung zugesandt. Die Hotelkosten werden gesondert mit dem Seminarhaus abgerechnet.